



PASO A PASO PARA APLICAR LA PRUEBA DE CERTIFICACIÓN TRABAJO DOMÉSTICO TUAL17000



01. Informaté

Ingresa al siguiente enlace:

<https://bit.ly/47jYjUr>

Aquí encontrarás toda la información sobre la Prueba de Certificación y material de apoyo.

- Título de Manipulación de alimentos.
- Ser mayor de 18 años
- Documento de identidad o Dimex vigente

02. Requisitos



Si no cuentas con el certificado de "Manipulación de alimentos" solicita el curso en el INA más cercano o por la página web www.ina.ac.cr
La Guía de estudio para el examen, la puedes acceder en el siguiente enlace: <https://bit.ly/3UGBB3N>



03. Manipulación de alimentos

Repasa el material de apoyo de Trabajo doméstico antes de aplicar a la prueba de certificación. Este material te permitirá lograr con éxito la prueba de certificación de Trabajo Doméstico.

04. Preparaté



Aseguraté de cumplir con los requisitos y prematricula la PCC TUAL17000 Trabajo Doméstico:

1. Por correo electrónico
2. Asistiendo al INA de tu preferencia ó
3. Por llamada telefonica.



05. Prematricula TUAL17000 Trabajo Doméstico

Del 15 de Enero al
30 de marzo.

06. Periodos de prematricula

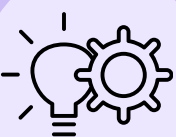
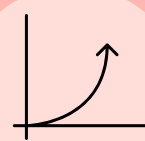

07. Evaluación Diagnóstica

La Evaluación Diagnóstica permite dictaminar si serías una persona candidata para aplicar la prueba de certificación.

Duración 30 minutos

Se aplica en el centro virtual del INA.

Si eres una persona candidata aplicarás la Prueba de Certificación

Duración: 2 horas y 30 minutos

Se aplica en el centro virtual del INA.

07. Prueba de Certificación



09. Certificado

Una vez aprobada la Prueba puedes retirar el certificado siguiendo los pasos en el enlace siguiente:

<https://bit.ly/4fL0nsU>

